ALPHA-Spanner

mit Kraftkurve, Nachsetzfunktion und pneumatischer Selbsthaltung, Anbindung kompatibel zur Größe 50/63
Öffnungswinkel stufenlos einstellbar

APH 40.5 H BR2 A60
10° - 135°

APH…

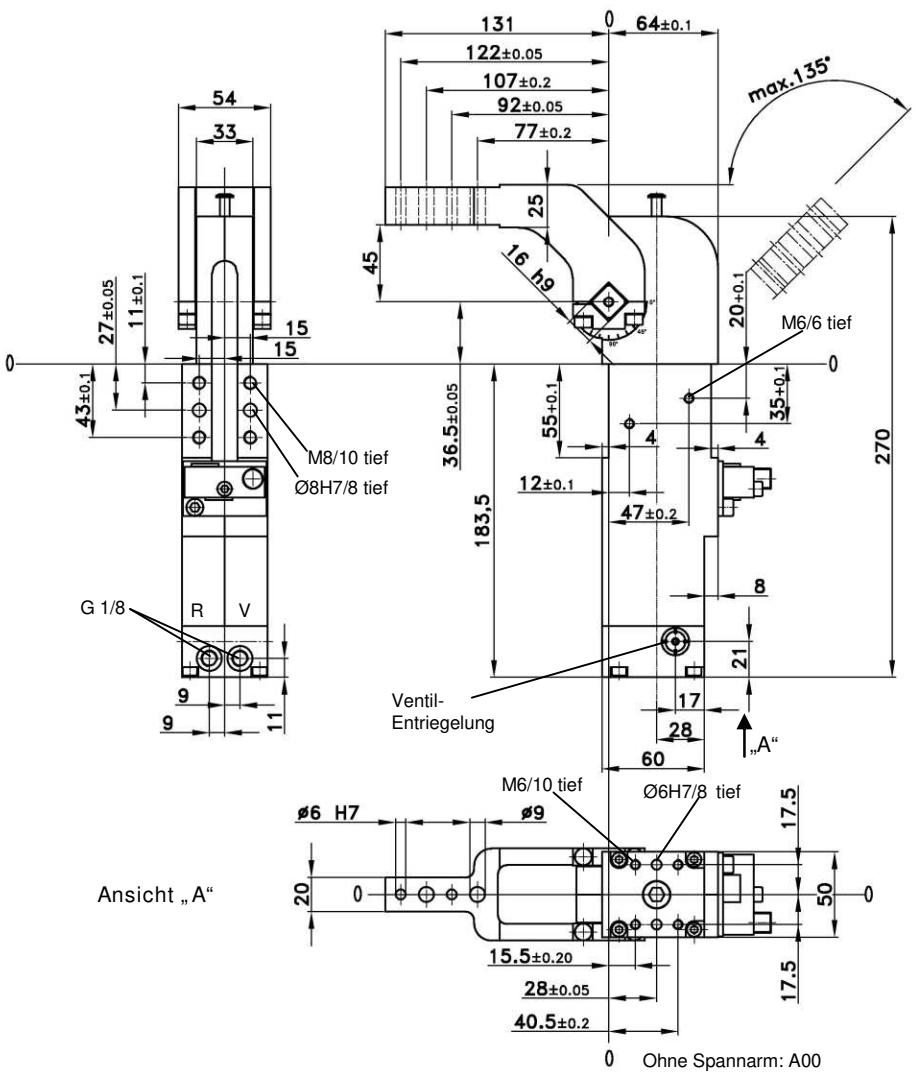

APH2…

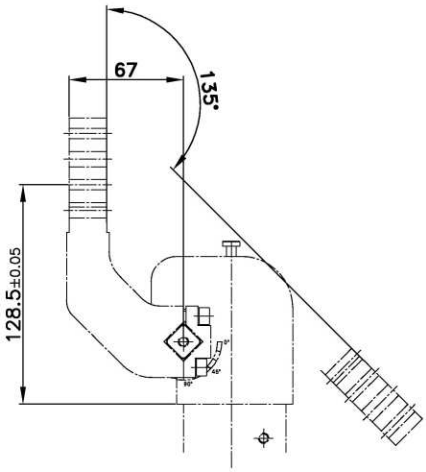

Bestellbeispiel:

APH 40.5 H BR2 A60 T12

APH...	BR2:	Typ
40.5:		Kolben Ø
H:		Pneumatische Selbsthaltung
A60:		Spannarmvariante
T12:		Abfragesystem

Bestellschlüssel Tünkers Abfragesysteme:

... T00	Ohne Abfrage
... T12	Induktivabfrage 24 V ,1 Abgang mit integrierten LED's,

Achtung:

Bei Montage sind unbedingt externe Drosselrückschlagventile zu verwenden.
Diese sind nicht im Lieferumfang enthalten!

Konstantes Spannmoment im Winkelbereich ± 1,2°.

*Toleranz für Stiftbohrungen ± 0,02, für Gewindebohrungen ±0,1.

Medium: Luft, max. 6 bar, Betrieb mit ölfreier Luft zulässig.

Typ	Haltemoment max.	Spannmoment bei 5 bar	entspr. Kolben Ø (mm)	Gewicht ~ (kg)
APH 40.5	380 Nm	120 Nm	40	2,40